

PRZEKRÓJ A-A

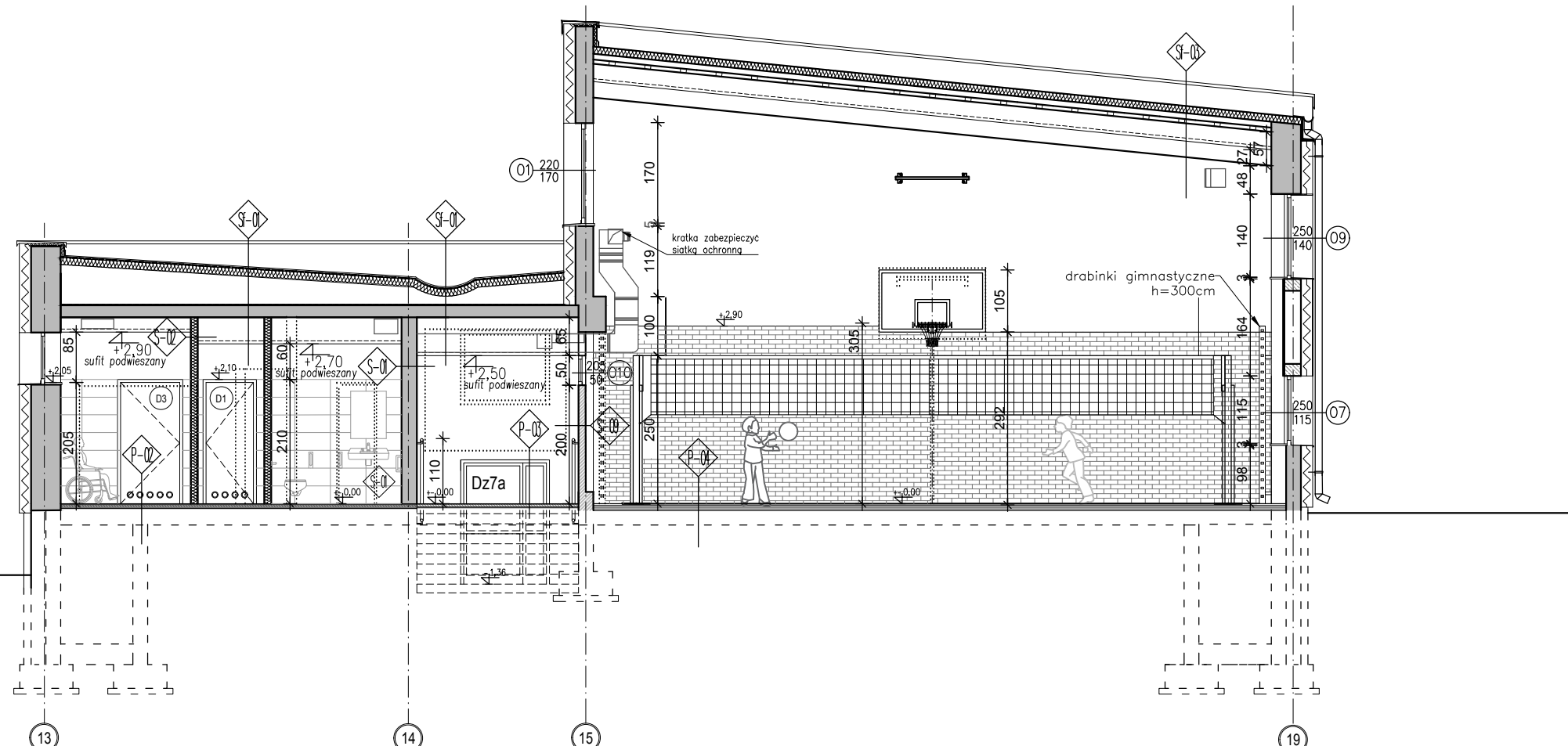

PRZEKRÓJ B-B

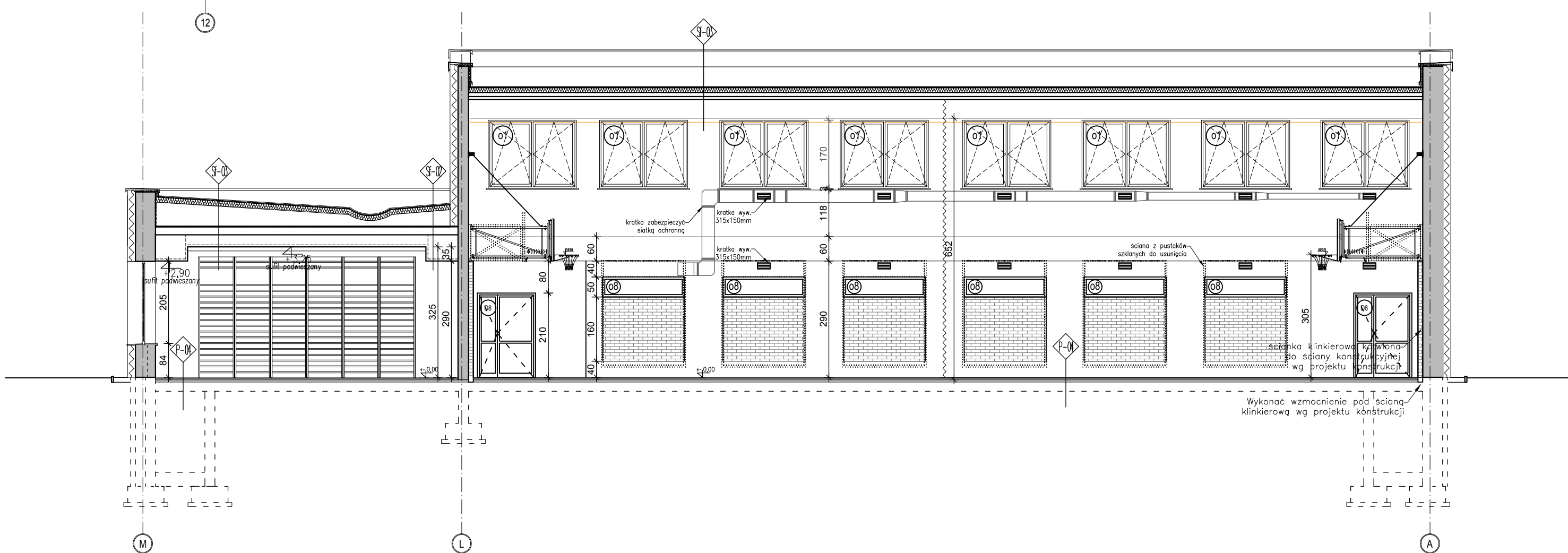

PRZEKRÓJ C-C

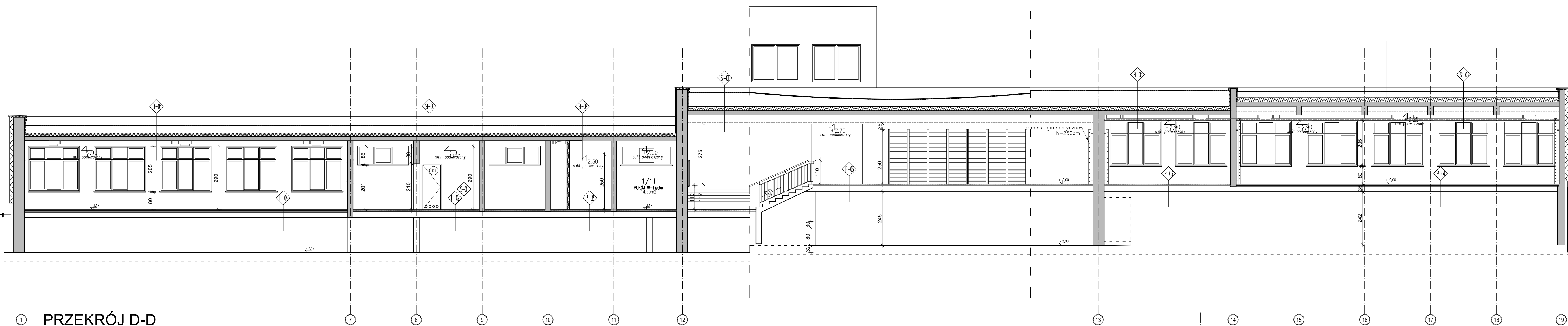

PRZEKRÓJ D-D

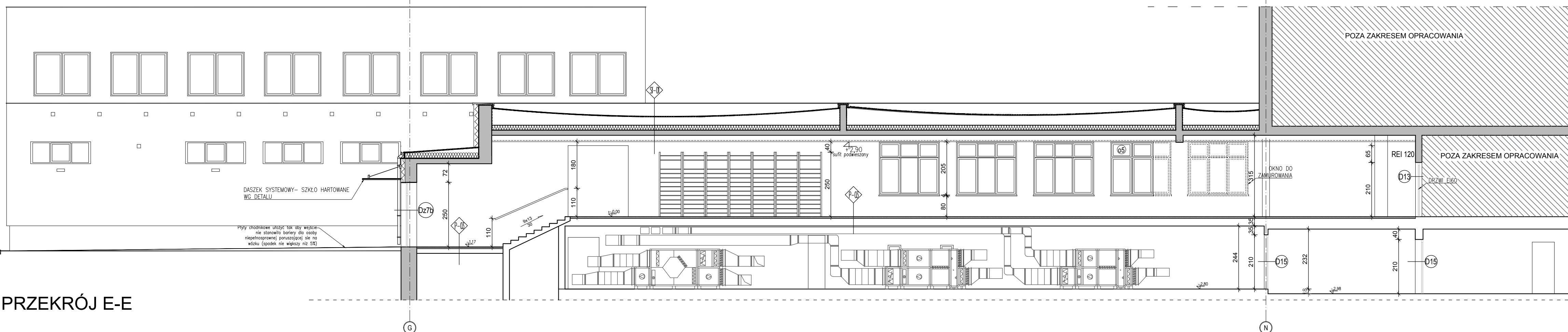

PRZEKRÓJ E-E

Inwestor:		
PRZEBUDOWA I REMONT BLOKU SPORTOWEGO ZESPOŁU SZKÓŁ NR 9 W SUWAŁKACH PRZY UL. KLONOWEJ 51 DZ. NR EWID. 23669 OBRĘB NR 04 MIASTO SUWAŁKI.		
Inwestor:		
MIASTO SUWAŁKI UL. MICKIEWICZA 1 16-400 SUWAŁKI		
Jednostka projektowa:		
Plaszyński Architektura ROMAN PTASZYŃSKI ul. dr Ireny Białówny 9/6 15-437 Białystok		
Faza opracowania:		
PROJEKT BUDOWLANY		
Rysunek:		
PRZKROJE		
Branża:		
Architektura		
Projektant:		
mgr inż. arch. Roman Plaszyński		
Opracował:		
mgr inż. arch. Diana Zająkowska		
Sprawdza:		
mgr inż. arch. Jarosław B. Plaszyński		
Projekt jest chroniony prawem autorskim. Projekt architektoniczny jest projektem malarzowym, wszystkie niezbędne konsultacje z Głównym Projektantem		
Nr proj:		
PT-26/2016		
Skala:		
1:100		
Data:		
31/10/2016		
Nr rys:		
A-4		
Rev:		
A		